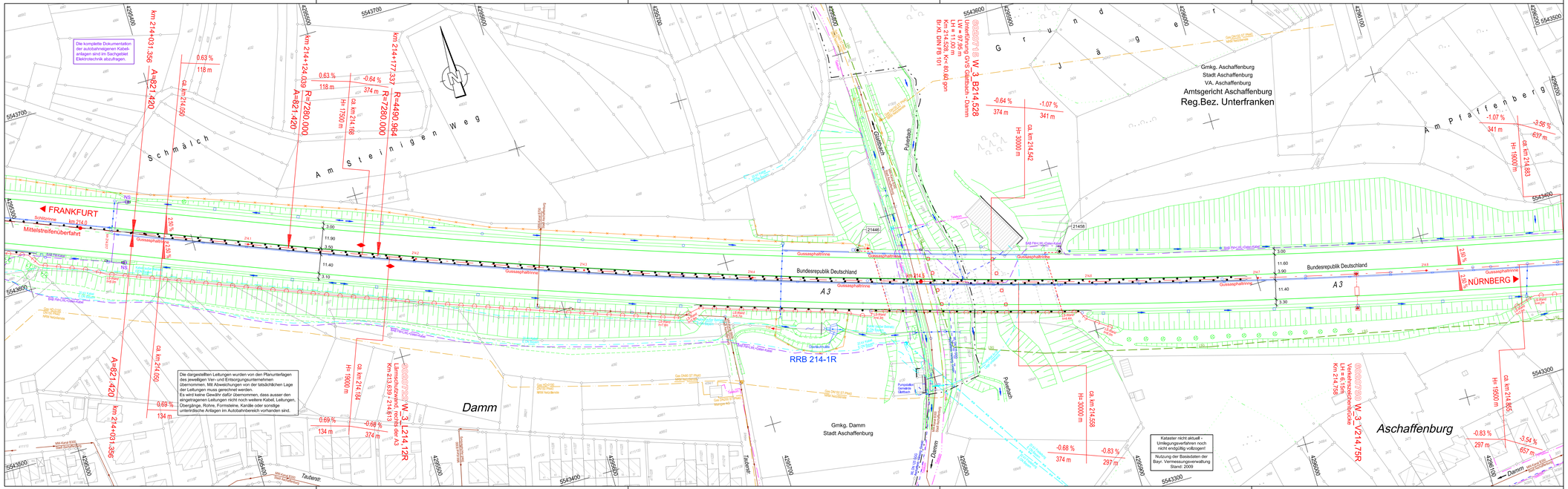

Zeichenerklärung

- Grenze der BAB mit Grenzpunkt
- sonstige Grenzen
- 122 / 212 A/E — Flurnummer BAB, A/E-Flächen
- Grenze der A/E-Flächen
- Flurnummer
- Gebäude mit Hausnummer
- Gemarkungsgrenze
- Gemeinde und Gemarkungsgrenze
- Gemeindegrenze
- Landesgrenze
- BAB-Fahrstreifenrand
- Straßenrand
- Mittelstreifenüberfahrt
- km 218.0 — BAB-Achse mit Betriebskilometerangabe
- 1.50% — Fahrbahnquerneigung
- Fahrbahnhoch-/tiefpunkt
- Schlitzrinne
- Gussasphaltrinne
- Bordrinne zurückgesetzt
- Betongleitwand
- Einhausungswand
- Böschung
- Entwässerungsmulde
- Wildschutzzaun
- Lärmschutzwand Angabe Höhe über Fahrbahn
- Lärmschutzwall Angabe Höhe über Fahrbahn
- Nutzungsgrenze
- 5921-022 — Netzknotennummer
- W_3_AS 60 — AS-Nummer
- Amphibienleiteinrichtung
- Wasserschutzgebiet mit Angabe Schutzzone
- Landschafts-, Naturschutzgebiet
- LSG NSG FFH — Flora Fauna Habitat
- Fernmeldekabel BAB
- Leerrohre BAB-Kabel
- Fernmeldeleitung Telekom
- Stromkabel unterirdisch
- Freileitung
- Gasleitung
- Wasserleitung
- Löschwasserleitung
- Abwasserleitung (SW + MW)
- Regenwasserkanal
- Verkehrszeichenbrücke
- NS — Notrufsäule, Notrufnische
- Notausgang, Notübergang
- Kameramast
- Ampel mit Schranke
- Straßenleuchte
- Kabelschrank
- Stahlgittermast, Funkmast
- Beton-, Stahl-, Holzmast
- Baum, Wald
- Polygonpunkt / HFP BAB
- 21960 — Punktnummer BAB
- Rohrdurchlass
- Prüfschacht
- Revisionsschacht
- Muldeneinlaufschacht
- Straßensinkkasten
- 5921-034 — Bauwerks-nummer (ASB)
- W_3_B220,135 — BW-Name aktuell

Nr.	Art der Änderung	Datum	Name	gepr.

BAB A3 Frankfurt - Nürnberg

Bestandslageplan Nr. 03-10

von Betr.-km 213.955 bis 214.880

Maßstab = 1 : 1000

Bearbeitung	Datum	Vollzogen durch	B
Bädflug			
Termstr. Verm.	Mai 10	Ing. Büro Weyrauther (HR)	
Freigabe			
Entzerrung			
Konturen			
Entwässerung	Juli 10	Ing. Büro Weyrauther (HR)	
Digitale Flurkarte	2009	Bayr. Vermessungsverwaltung	

Planbearbeitung

WEYRAUTHER INGENIEURGESELLSCHAFT mbH
96047 BAMBERG MARKUSSTRASSE 2
TEL.: 0951/98008 FAX: 0951/98008444

Sept. 2010 — Datum — Unterschrift

Autobahndirektion Nordbayern

Dienststelle Würzburg

.20 i.A. .....